

MORE FROM WOOD.



# Practica studenților din Universitatea “Ștefan cel Mare”

Suceava, 2022



## Despre EGGER

PESTE **10.000** ANGAJAȚI

**1** ECHIPĂ **20** FABRICI **1** FILOSOFIE

MORE FROM WOOD.

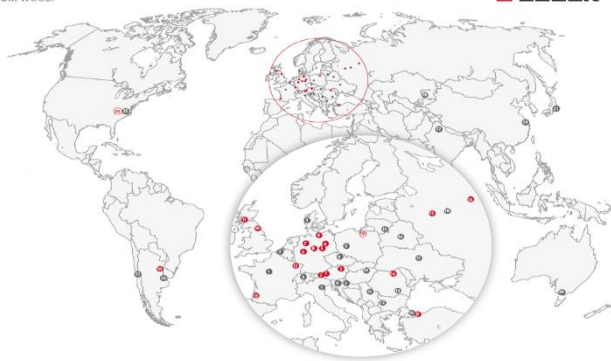
EGGER este un grup de companii deținut și administrat de familie, fiind fondat în 1961. În prezent compania este lider pe piața producătorilor de panouri din lemn. Creăm astfel produse pentru **mobilier și design interior, construcții și pardoseli laminate**. Suntem mândri că am obținut o creștere continuă, dar niciodată nu am pierdut din vedere tradițiile. **Calitatea, respectul și progresul** formează baza activității de succes a angajaților și partenerilor noștri.

## O afacere de familie cu o reputație deosebită



**Proprietarii**  
Michael (stânga) și Fritz Egger (dreapta)

## Prezență internațională

Ne mândrim cu fabricile noastre. În 20 locații de producție.



## Misiunea noastră

„Noi creăm mai mult din lemn“



Prima noastră fabrică din St. Johann in Tirol, 1961



din 2008 și în Rădăuți

## Gama de produse

Mobilier / Design interior



Produse pentru construcții

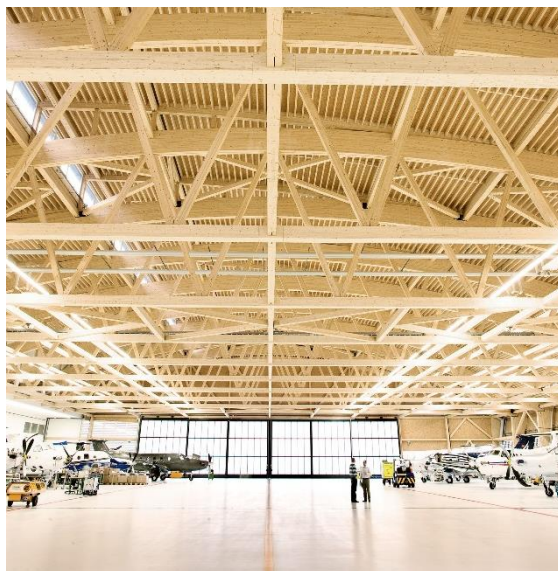

Pardoseli

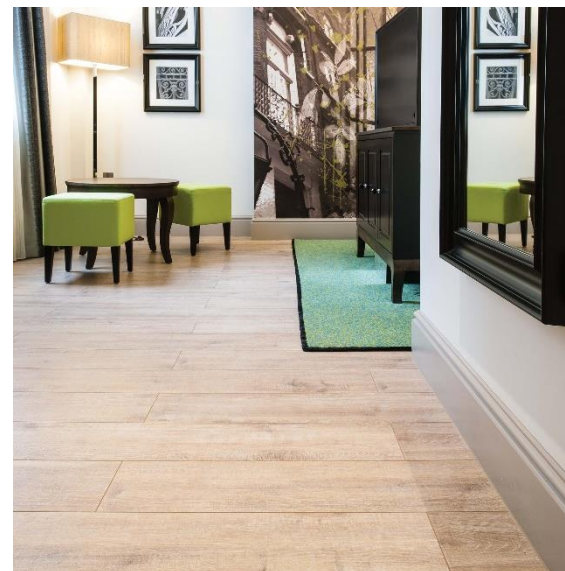

## Mai multă Valoare.

Valorile noastre : Progresul,  
Respectul și Calitatea stau la baza  
activității noastre de zi cu zi. Suntem  
nerăbdători să lucrăm cu colegi care  
ne împărtășesc valorile.



## Condiții de practică

- 1** Practica se face în baza unei Convenții de practică între EGGER Romania și Universitatea „Ștefan cel Mare” Suceava sau alte universități
- 2** Portofoliul de practică cuprinde competențele profesionale ce se vor dezvolta în cadrul companiei.
- 3** Pe toată durata stagiului de pregătire, practicantul rămâne student al instituției de învățământ superior, dar este angajat cu contract de muncă.





## Avantajele programului

- 1 Suport din partea mentorilor pentru dezvoltarea aptitudinilor și competențelor personale
- 2 Salariu lunar + tichete de masă
- 3 Posibilitatea de implicare în proiecte interne
- 4 Feedback permanent
- 5 Contract de muncă
- 6 Transport gratuit domiciliu-locul de muncă, dus-întors
- 7 Echipament de lucru pe perioada practicii
- 8 Perspective de dezvoltare a carierei într-o companie multinațională
- 9 Prioritate de angajare



## Responsabilitățile practicantului

Să respecte:

---

- 1 Programul de lucru stabilit și execute activitățile specificate de tutorele EGGER, în conformitate cu portofoliul de practică.
- 2 Regulamentul de ordine interioară al EGGER Romania
- 3 Normele de securitate și sănătate în muncă
- 4 Confidențialitatea informațiilor din cadrul EGGER Romania



# Responsabilitățile practicantului

## Oferim:

---

- 1** Instructaj cu privire la normele de securitate și sănătate în muncă, în conformitate cu legislația în vigoare
- 2** Mijloacele necesare pentru dobândirea competențelor precizate în portofoliul de practică

**Mai multă Dezvoltare.  
Mai multe Oportunități.  
Perspectiva mea.**

Practicantul va fi evaluat de către Tutorele EGGER, pe baza unei Fișe de observație și evaluare.

Se evaluează: competențele profesionale, comportamentul și modalitatea de integrare a practicantului în activitatea din EGGER România (disciplina, responsabilitatea în rezolvarea sarcinilor, respectarea Regulamentului de ordine interioară al EGGER Romania).

Practicantul va întocmi un caiet de practică, care va cuprinde: competențele exersate/ activitățile desfășurate/ observații personale.



**Mai multă Colaborare.  
Mai mult Spirit de echipă.  
Perspectiva mea.**



**Mai multă Inovație.  
Mai multă Tehnologie.  
Perspectiva mea.**

## Oportunități de practică la EGGER Romania - 2022

PROFIL	Departament EGGER	Plan 2022
Inginerie electrică și Știința Calculatoarelor - Automatizări	Mentenanță Electric	6
Inginerie mecanică, mecatronică și management – Mecanică	Mentenanță Mecanic	6
Inginerie mecanică, mecatronică și management – Mecanică	Mentenanță Atelier auto	1
Inginerie mecanică, mecatronică și mng/ Ing. Electrică și Știința Calculatoarelor	Producție PAL	2
Inginerie mecanică, mecatronică și management/ Inginerie Electrică și Știința Calculatoarelor	Producție Impregnare, KT	4
Inginerie mecanică, mecatronică și mng/ Ing. Electrică și Știința Calculatoarelor	Producție GLUE/ Formox	3
Inginerie Alimentară/ Chimie	Producție Glue – Laborator	1
Inginerie Alimentară/ Chimie	Producție EDP - Laborator	-
Inginerie mecanică, mecatronică și management /Inginerie electrică și Știința Calculatoarelor	HGG	2 <sup>15</sup>

## Oportunități de practică la EGGER Romania - 2022

PROFIL	Departament EGGER	Plan 2022
Inginerie mecanică, mecatronică și mng/ Ing. Electrică și Știința Calculatoarelor	Producție OSB	4
Inginerie mecanică/electrică	Departament tehnic	1
Inginerie electrică și Știința Calculatoarelor	IT	1
Științe Economice și Administrație Publică	Contabilitate	1
Științe Economice și Administrație Publică	EBS	2
Științe Economice și Administrație Publică	Controlling	-
Științe Economice și Administrație Publică	Secretariat	1
Științe Economice și Administrație Publică/ Litere/Comunicare/ Limbi Moderne	Resurse Umane	2
Relații Internaționale	Transporturi	2
Drept	Juridic	-



## Oportunități de practică la EGGER Romania - 2022

PROFIL	Departament EGGER	Plan 2022
Silvicultură/ Informatică Economică/ Agronomie	Agrar	2
Silvicultură/ Protecția Mediului	Protecția Mediului	1
Silvicultură	Depozit Lemn	1
Silvicultură	Achiziții lemn	1
Litere/ Comunicare/ Limbi moderne	Mostre	-
Litere/ Comunicare/ Limbi Moderne	Vânzări	3
Științe Economice și Administrație Publică	Logistică/Plan. Producție	1
Științe Economice și Administrație Publică	Desfacere (canturi)	2
Științe Economice și Administrație Publică	Facturare desfacere	1
<b>Total</b>		<b>51</b>

# Înscrierea pentru practică la EGGER Romania

**1** Persoanele interesate pot trimite CV și scrisoare de intenție până pe 10.06.2022 ora 09:00 la adresele:  
[www.egger.com/jobs](http://www.egger.com/jobs)  
[resurse.umane@egger.com](mailto:resurse.umane@egger.com)

**2** Pentru detalii ne puteți contacta telefonic la:  
Natalia Sadoveac: **T** +40 372 438 159  
Iuliana Kozminciuc: **T** +40 372 438 141

**3** Interveniurile vor avea loc în perioada 20.06-24.06.2022 la sediul EGGER.  
Detaliile vor fi furnizate în timp util.

**4** Perioada stagiului de practică: 3 luni: 4 iulie-23 septembrie



MORE FROM WOOD.

**E EGGER**



**Mai multă Practică.  
Mai multă Experiență.  
Perspectiva mea.**

MORE FROM WOOD.



**Vă așteptăm!**



Fabrica EGGER din Rădăuți